УТВЕРЖДАЮ

Директор автономного учреждения профессионального образования Ханты-Мансийского автономного округа-Югры "Нефтеюганский политехнический колледж"

_____ М.В. Гребенец

Календарный учебный график на 2020-2023г.г.

программы подготовки специалистов среднего
по специальности среднего профессионального образования Разработка и эксплуатация нефтяных и газовых месторождений
Квалификация: Техник-технолог
на базе среднего общего образования

Форма обучения - заочная. Профиль получаемого среднего профессионального образования - технический. Финансирование - контрактное.

№ п\п	Код по перечню	Специальность\профессия	№ группы	Срок обучения	Обязательная нагрузка (часов) Всего	Теоретическое обучение	Производственная практика
1	21.02.01	Разработка и эксплуатация нефтяных и газовых месторождений	РЭ 3.20	3 года 10 месяцев	340	160	180
1	21.02.01	Разработка и эксплуатация нефтяных и газовых месторождений	РЭ 3.20	3 года 10 месяцев	340	160	180
1	21.02.01	Разработка и эксплуатация нефтяных и газовых месторождений	РЭ 3.20	3 года 10 месяцев	664	160	504

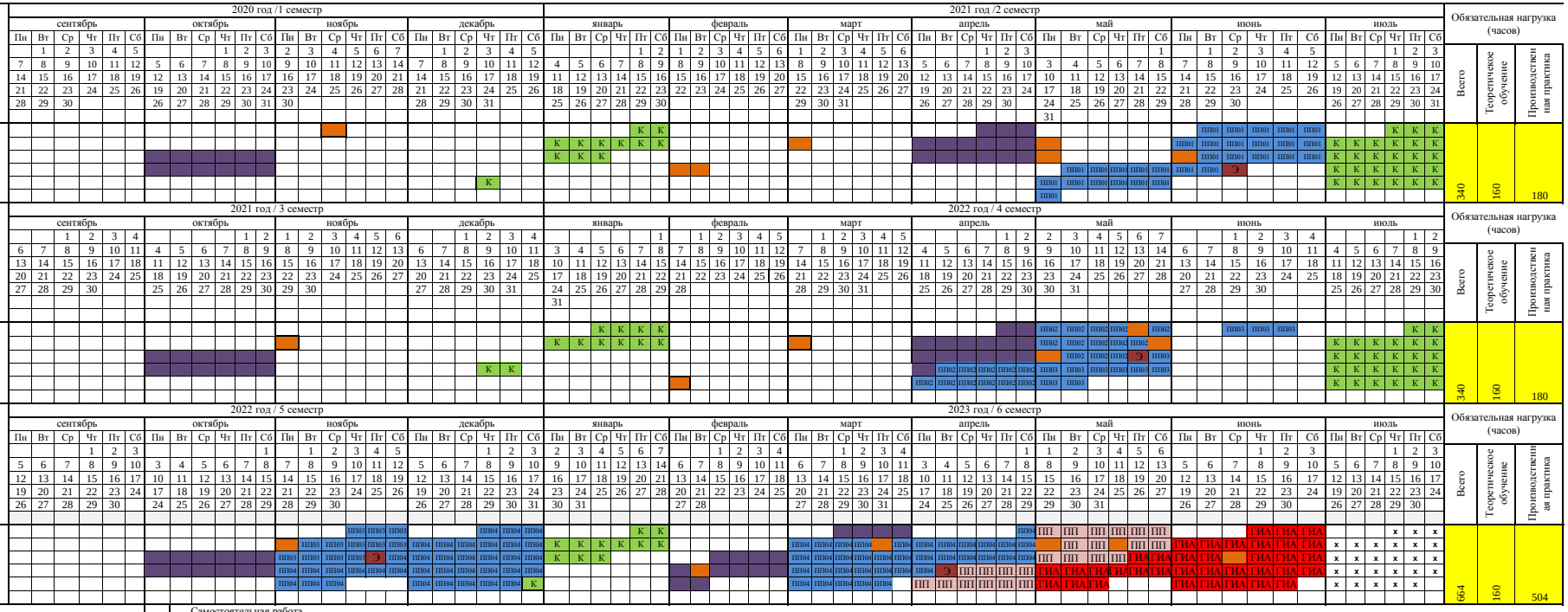

Самостоятельная работа

ПП Производственная практика

ПП Преддипломная практика

ГИА Государственная итоговая аттестация

Э Экзамены квалификационные

К Каникулы

Праздничные дни

Лабораторно-экзаменационная сессия

Установочная сессия

ИСПОЛНИТЕЛЬ
Заместитель директора по УПР, Циленко Т.В.